

この景色から始まる徳島市。

大河吉野川を渡ればちょうど得笑とこ

Fun! Fun! とくしま おすすめの観光情報は徳島市公式観光サイト「Fun!Fun! とくしま」をCHECK→ Fun! Fun!

眉山
どの方向から見ても「眉」の形をしている眉山。吉野川大橋を渡り最初に見える徳島市を代表する風景です。



場所: 徳島市新町橋2丁目20 (阿波おどり会館5F)
運賃: 大人片道620円、往復1,030円
小学生片道300円、往復510円
営業時間: 年中無休 (点検日除く)
4月~10月 9:00~21:00
11月~3月 9:00~17:30
あわぎん眉山ロープウェイ
tel: 088-652-3617

あわぎん眉山ロープウェイに乗って
阿波おどり会館5階の山麓駅と眉山山頂を結ぶ。四季折々の風景を楽しみながら、徐々に広がる市内の風景をお楽しみください。

ひょうたん島周遊船でクルージング
市内中心部に「ひょうたん島」と呼ばれる周囲約6kmの中州があり、周遊船はこの中州を約30分で1周します。水際公園などを川から眺めよう。

場所: 新町川・阿波製紙水際公園ポートハウス前 (両国橋北詰)
運航 通年11:00から40分毎に運航 (最終15:40出航)
7月~8月 通年の運航時間に加え17:00から40分毎に運航 (最終19:40出航)
8/12~8/15 9:00~22:00くらいまで約15分間隔で出航しています。
乗船料: 無料 (但し保険料400円~必要)
新町川を守る会 tel: 090-3783-2084

藍染め体験
徳島は藍の原料となる蓼(すくも)の一大産地。今も藍染めの伝統が受け継がれ、市内には5箇所の体験施設があります。

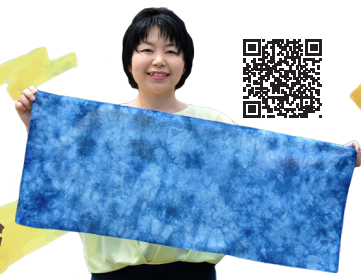

ちょうど得笑体験



徳島城博物館
場所: 徳島市徳島町城内1-8
tel: 088-656-2525

開館: 9:30~17:00 (入館は16:30まで)
休館日/毎週月曜日 (祝日の場合は開館)
祝日の翌日・年末年始 (12/28~1/2)
入館料/大人300円 高校・大学生200円
中学生以下無料

徳島中央公園
徳島城跡に開設された公園。JR徳島駅のすぐ北側にあり徳島城博物館などの施設や桜やバラの名所です。



場所: 徳島市徳島町城内1番外
徳島中央公園 tel: 088-655-9037

新町川・阿波製紙水際公園/ボードウォーク
新町橋の横の両岸には遊歩道の他、モニュメントや水の芸術があり市民の憩いの場です。



場所: 徳島市新町橋2丁目20
時間: 昼公演/11:00・14:00・15:00・16:00 (40分)
夜公演/20:00 (50分) 昼・夜 有料
阿波おどり会館 tel: 088-611-1611

昼の踊りは「阿波おどり会館専属連」夜の踊りは「有名連」。踊る阿呆と見る阿呆が1年中体験できます。阿波おどりミュージアムや土産物売り場も充実。



寺町界隈を散策
城下町がつくられる際に寺院が集められたこの界隈には、ポルトガルの文人モラエスの墓がある。大滝山登山口にある名物「滝の焼餅」を召し上げろ。



ちょうど得笑やすらぎ



5つの常設LEDイルミネーション橋
新町川に架かる5つの橋にはLEDのアート作品が施されています。それぞれのテーマに沿った作品をお楽しみください。
点灯時間: 日没~24:00



豆天玉
関西風お好み焼きの中に、甘く煮込んだ金時豆と小エビの天ぷらなどが入った、徳島市民のソウルフード。



徳島ラーメン
徳島を代表するご当地グルメ! 豚骨ベースに濃口醤油を組み合わせた「茶系」に代表される。欠かせないのが甘辛く煮込んだ豚バラ肉です。



すだち
生産高全国1位。さわやかな香りと酸味が強い果汁が特長です。夏季が旬ですが貯蔵し周年出荷しています。果汁をつかった調味料もお土産に人気です。



あわおどり阿波尾鶏
日本産高級地鶏のトップブランド。適度な歯ごたえと旨味溢れるお肉をお召し上がりください。



なると金時
ブランド芋「なると金時」はホクホク系のサツマイモ。徳島市川内町では「甘姫」のブランドで生産、スイーツも人気です。



こんな楽しみも!

徳島市にはたくさんのサイクリストが訪れています。本市中心市街地にある標高290mの「眉山」周囲には、阿波おどり会館に代表される観光施設をはじめ、歴史ある神社仏閣や様々な観光施設があります。そんな眉山周辺をぐるっと一周する、とっておきのサイクリングコース「マユイチ」をお楽しみください。



市のシンボル眉山の前にある「阿波おどり会館前」に集合スタート。



園瀬川沿いを爽快に走る。車も少ないので走りやすいコースです。歴史を感じる町並みをバックに「安全運転」で駆け抜ける。

レンタサイクル

徳島駅前地下自転車駐車場
Tel.088-652-6661
寺島本町東 3-4-3

紺屋町地下駐車場
Tel.088-654-0566
紺屋町

阿波おどり会館
Tel.088-611-1611
新町橋2丁目20番地

徳島市から周辺市町村の観光情報はここから!
徳島市広域観光案内ステーション
徳島市移住交流支援センター

TEL: 088-635-9002
徳島市元町1丁目24番地 アミコビル東館1階外側

営業時間 10:00 ~ 19:00

ちょうど得笑

徳島市ぶらっと散策イラストマップ

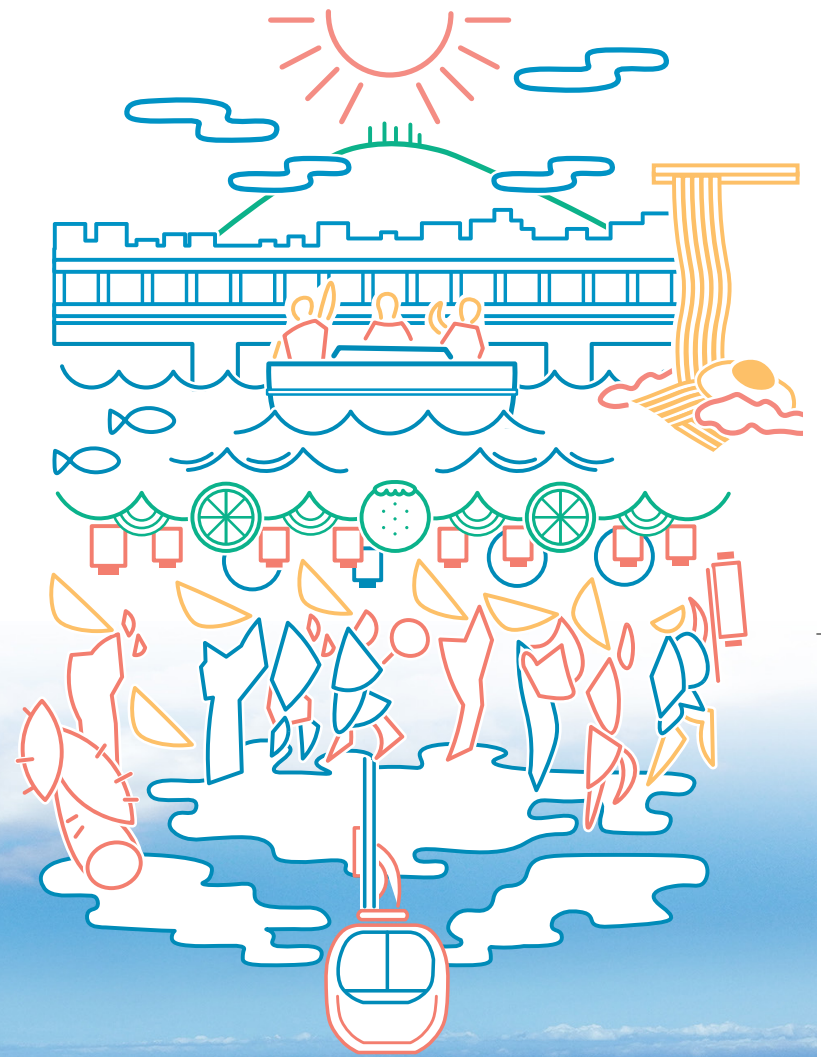

徳島市

発行: 徳島市にぎわい交流課
〒770-8571 徳島県徳島市幸町2丁目5番地
TEL: 088-621-5232 FAX: 088-621-5457